

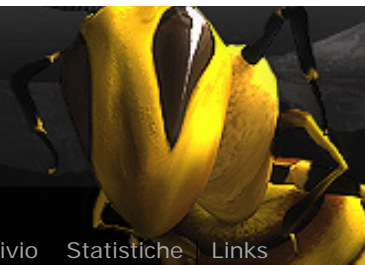

Talk, exchange ideas, create something into **THE Cinema 4D Italian Community**  
**L'ALVEARE DI CINEMA 4D**



[Staff](#) [Archivio](#) [Statistiche](#) [Links](#)

[Home](#) | [Forum](#) | [Corsi](#) | [Shop](#) | [Tutorial](#) | [Modelli](#) | [Texture](#) | [Gallery](#) | [Recensioni](#) | [Interviste](#) | [Benchmark](#) | [Contest](#) | [Eventi](#) | [Xpresso](#) | [Plug-ins](#) | [Cerca](#)

[FAQ](#) [Cerca](#) [Lista utenti](#) [Gruppi](#) [Profilo](#) [Non ci sono nuovi messaggi](#) [Log out \[ BLUVETRO \]](#)

## CONTEST (mini) ALIENO

Vai a [Precedente](#) [1](#), [2](#), [3](#) ... , [43](#), **[44](#)**, [45](#) [Successivo](#)

**Nuovo Topic**

**Rispondi**

[Indice del forum » Work in Progress](#)

[Precedente](#) :: [Successivo](#)

Inviato: Gio Ott 18, 2007 3:49 pm

[quote](#)

[edit](#)

Messaggio

**BLUVETRO**



Registrato: 13/12/05  
 14:08  
 Messaggi: 323



Ecco fattooooo!!!



A voi un primo esempio di come le palpebre funzionano nell'alieno!!  
 L'occhio è una caratteristica fondamentale per dare un anima al personaggio!!  
 Diteci pure se avete consigli!!!!

### Eyelid Concept.jpg

Description:	--Apertura Palpebre-- (Large Image) [Apri ed ingrandisci]
Filesize:	109.15 KB
Viewed:	302 Time(s)

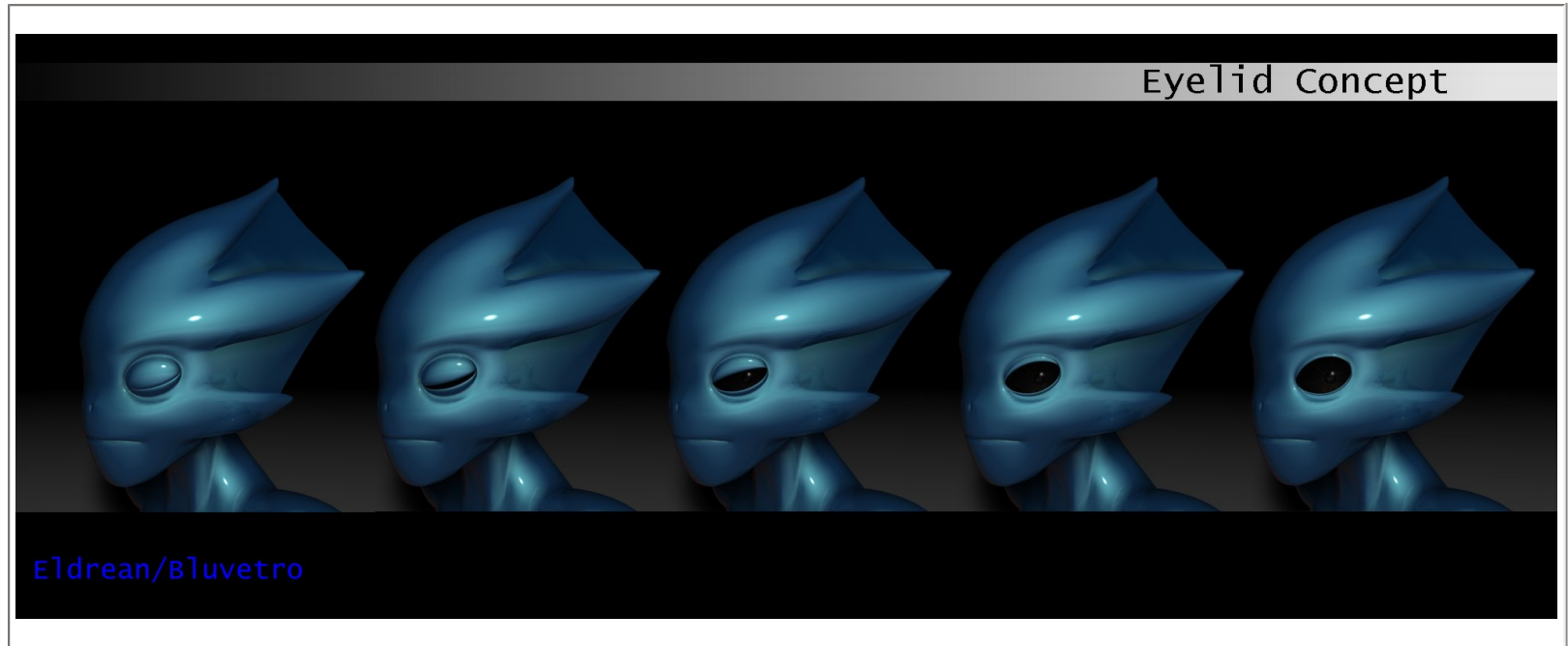

-CSC-

top

profile

pm

📧 Inviato: Gio Ott 18, 2007 3:58 pm

quote

Messaggio

**graphic.design**



Registrato: 31/05/06  
12:29  
Messaggi: 62

[top](#)

[profile](#)

[pm](#)

[msnm](#)

scappo xkè sono di fretta.....

in una parola...

spettacolosissimissimo... piace assai!!!

bisognerebbe provare 2 palpebre... uan anche in verticale.... wow sarebbe spettacoloso.. hihhi

\_-.' Impossible is nothing '-.\_

 Inviato: Gio Ott 18, 2007 5:29 pm

[quote](#)

Messaggio

**stefano&chiara**

Registrato: 07/09/07  
18:14  
Messaggi: 64

[top](#)

[profile](#)

[pm](#)

ssssssspaccaaaaaaa!!!!!!!!!!!!  
mitici mitici mitici

 Inviato: Ven Ott 19, 2007 9:37 am

[quote](#)

Messaggio

**Lowa**

Registrato: 03/12/06  
20:24  
Messaggi: 77

Molto molto bello!!!!!!



Per la seconda palpebra ci stanno lavorando anche se forse è troppo complicato..... si vedrà.....



Veramente molto bello e complimentoni!!!

Ciao ciao

Lowa

top

profile

pm

Inviato: Ven Ott 19, 2007 4:03 pm

quote

edit

Messaggio

**BLUVETRO**



Registrato: 13/12/05  
14:08  
Messaggi: 323

Lowa ha ragione, ci stiamo lavorando..ma è difficile, credetemi!!

Stefano..grazie mille per i tuoi complimenti!! Sono apprezzatissimi, anche quelli sul tuo topic!! Speriamo di meritarcene altrettanti man mano che continuerà il lavoro!!



A proposito...posto ora il primo riassunto dei lavori progettati ed eseguiti! Per ora ci sono solo quelli eseguiti..però più avanti ci saranno anche quelli ancora da fare!

Elderan...potrai mai perdonarmi per aver scritto male il tuo nome????



Daiii...ho fatto un rendering solo per Te!!!

**ELDERAN AILOVIU.jpg**

Description:	...e volevo metterci pure i cuoricini... ^^
Filesize:	88.44 KB
Viewed:	217 Time(s)





# Riassuto 1b.jpg

Description:

Filesize:

182.16 KB

Viewed:

217 Time(s)

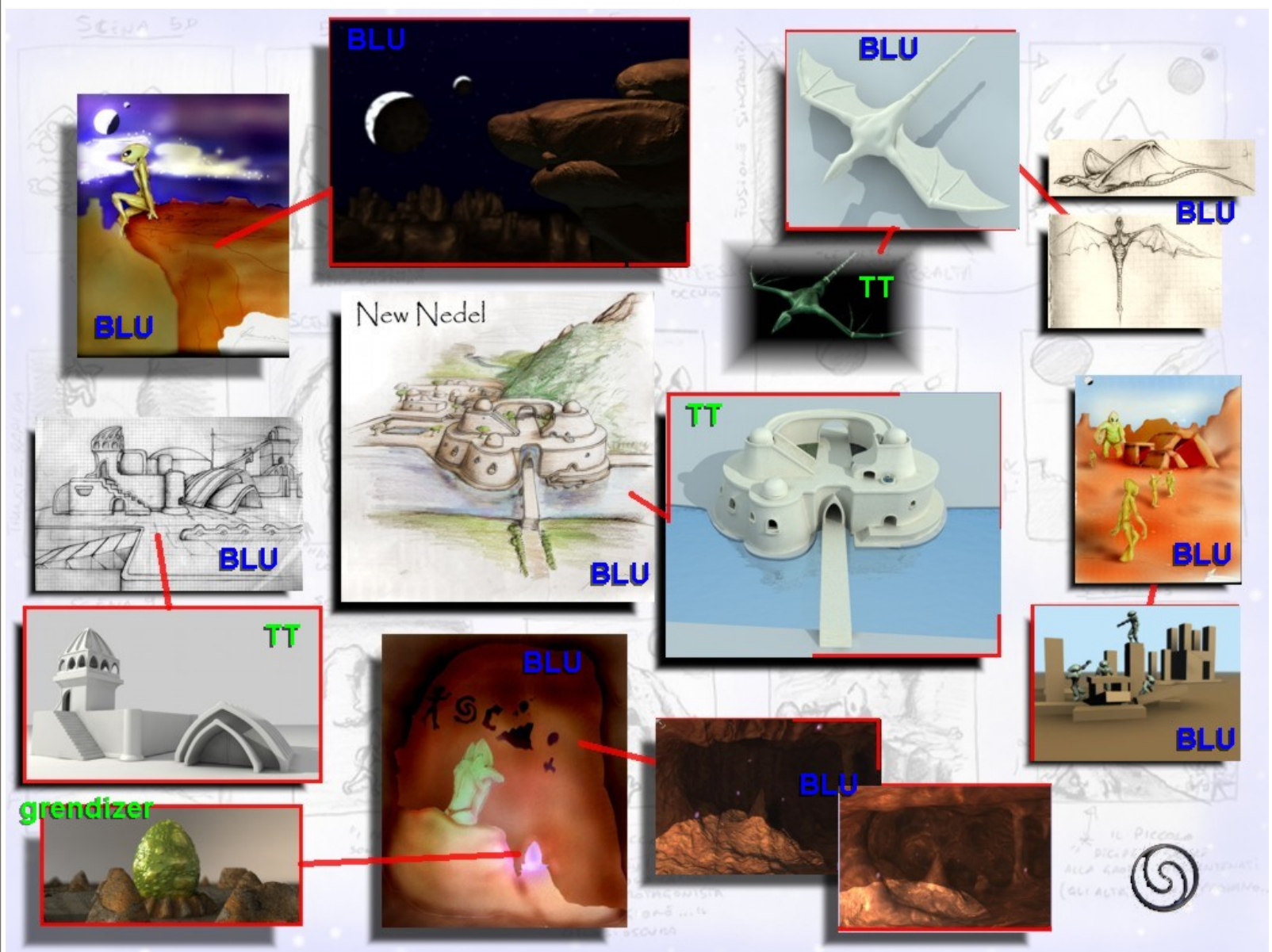

**A11.jpg**

Description:

Filesize:

18.5 KB

Viewed:

217 Time(s)

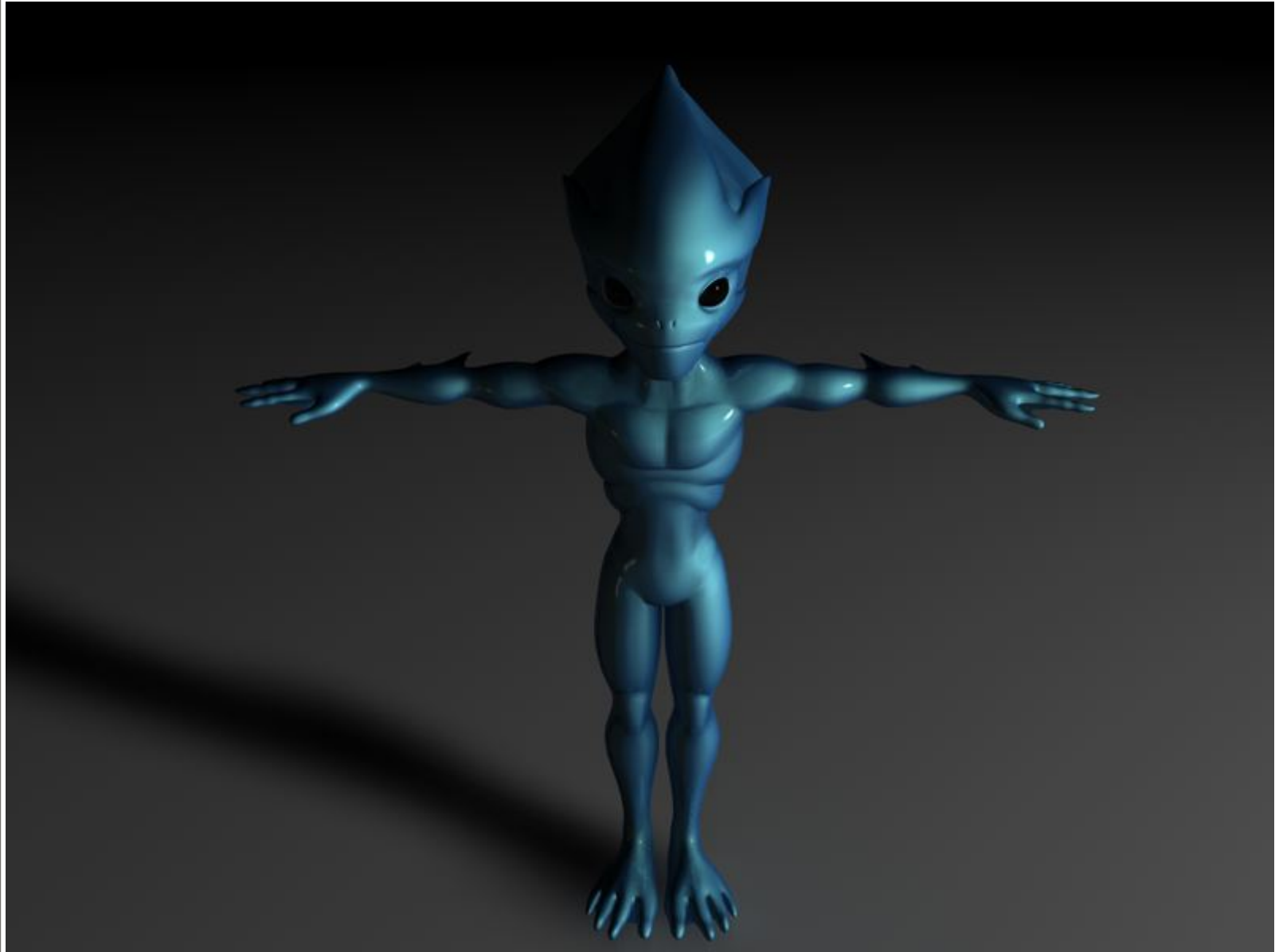

-CSC-

top

profile

pm

Inviato: Ven Ott 19, 2007 4:12 pm

quote

Messaggio

**Elderan**



Registrato: 10/07/06  
12:28  
Messaggi: 182  
Residenza: Sicilia



Mmm...ci devo pensare.....Ma sì per questa volta sei perdonato



Dovresti fare cmq la seconda parte del riassunto con le ultime cose



Grande Blu!!!

P.S. Uff i cuoricini potevi metterli però...



Fantastico,mozzafiatante!!

top

profile

pm

Inviato: Sab Ott 20, 2007 10:16 am

quote

Messaggio



**grendizer**



Registrato: 14/11/04  
16:45  
Messaggi: 126

.....grazie per avermi mensionato nonostante non abbia preso parte agli ultimi sviluppi.....mi sto trasferendo a Milano e il tempo proprio manca ed in verità anche il pc.... comunque vi seguio con attenzione nei vostri sviluppi e attendo con ansia di vedere la pelle aliena!!!

preciso inoltre che ho contribuito realizzando le texture delle rocce del pianeta:  
<http://www.c4dzone.com/forum/viewtopic.php?=&postdays=0&postorder=asc&start=50>

e il pianeta stesso:  
<http://www.c4dzone.com/forum/viewtopic.php?=&postdays=0&postorder=asc&start=10>

tutte piccolissime cose confrontate al vostro immane e costante lavoro  
spero sinceramente di contribuire al più presto dal mio eremo milanese...  
a presto e complimenti a tutti...



top

profile

pm

email

Inviato: Lun Ott 22, 2007 8:22 pm

quote

edit

Messaggio

**BLUVETRO**



Registrato: 13/12/05  
14:08  
Messaggi: 323



Tranquillo! Ed auguri per il trasferimento!!!

(non mi fa connettere ai collegamenti...)

Naturalmente hai fatto un buon ed importante lavoro..soprattutto di ricerca (infatti è grazie a te che ho trovato numerose cose)!

Questi riassunti, lo ricordo per tutti, sono fatti per mostrare il livello del lavoro svolto, e di quello mancante! Come potete vedere ci sono dei punti interrogativi su alcune cose non realizzate, così potete chiedere info in caso vogliate prendervi parte, oppure potete mettervi di vostra iniziativa! I Riassunti proseguiranno finché non saranno esposte le varie realizzazioni ed i progetti!

**Riassunto2.jpg**

Description:

Filesize:	169.68 KB
Viewed:	90 Time(s)

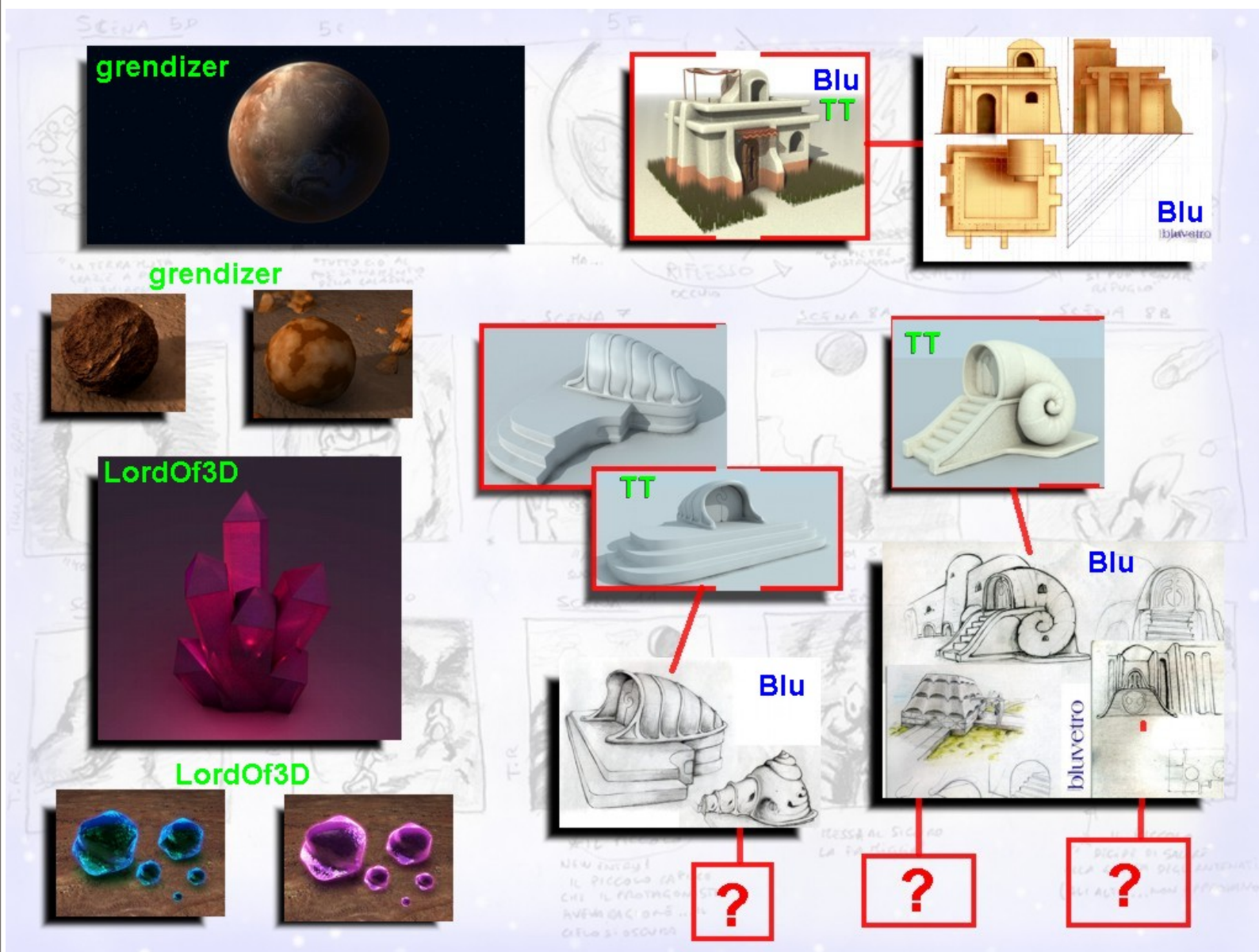

[top](#)[profile](#)[pm](#)

Inviato: Mer Ott 24, 2007 3:27 pm

[quote](#)[edit](#)

## Messaggio

**BLUVETRO**

Registrato: 13/12/05  
14:08  
Messaggi: 323

Come esposto già in precedenza, alcuni componenti saranno quelli dell'edilizia "terrestre" della prima parte ..quella in cui inizia la scena!

Questo è il basamento di un Trono Alieno! Ditemi che ne pensate...!! ^ ^

Sarà arricchito con pelli, ossa, fuochi ecc!!

Ps.Tutto senza HyperNURBS....è un vero Lowpoly...ma mi pare renda bene...dai...! Che ne dite?

**A-ThroneWire.jpg**

Description:

Filesize:

105.66 KB

Viewed:

21 Time(s)

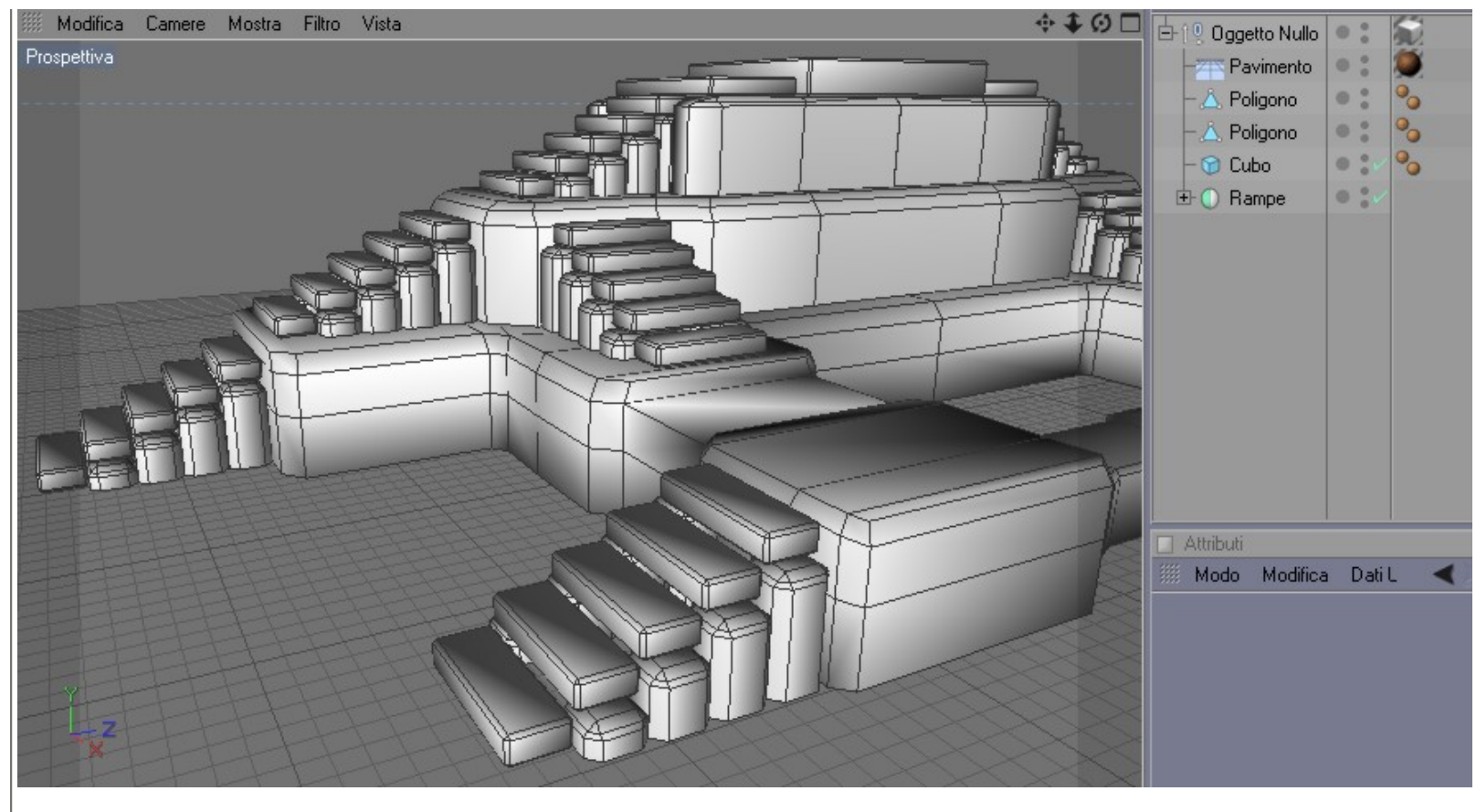

### Alien Throne.jpg

Description:

Filesize: 63.38 KB

Viewed: 27 Time(s)





-CSC-

[top](#)

[profile](#)

[pm](#)

 Inviato: Mer Ott 24, 2007 3:43 pm

[quote](#)

## Messaggio

**Lowa**

Registrato: 03/12/06  
20:24  
Messaggi: 77

Figo!!!! 

Manca solo la sedi a vera e propria!!!!o non l'ho vista io???



Complimenti blu grande!

[top](#)

[profile](#)

[pm](#)

**Nuovo Topic**

**Rispondi**

[Indice del forum » Work in Progress](#)

Controlla questo argomento

**Pagina 44 di 45**

Mostra prima i messaggi di:

Vai a:

Tutti i fusi orari sono GMT + 1 ora  
**Vai a** [Precedente](#) [1](#), [2](#), [3](#) ... , [43](#), **[44](#)**,  
[45](#) [Successivo](#)

**Puoi** inserire nuovi argomenti  
**Puoi** rispondere a tutti gli argomenti  
**Puoi** modificare i tuoi messaggi  
**Non puoi** cancellare i tuoi messaggi  
**Puoi** votare nei sondaggi  
You **can** attach files in this forum  
You **can** download files in this forum

Powered by phpBB ©  
vMac Style based on MacinScott





[XML](#) [Feed RSS](#) | [Privacy & Security](#) | [Contatta C4Dzone](#)

Powered by asc:labs

C4Dzone e' un marchio di proprieta' di ZuccherodiKanna snc, P.Iva: 03469930238.

Sede operativa e centro formazione: Via Volturno 28 E - 37135 Verona. Tel: 045-500839 Sede legale: Via V. della Vittoria 27a - 37061 Verona.

Tutti i marchi citati in questo sito sono sotto copyright dei rispettivi proprietari. Copyright ZuccherodiKanna snc.